

Det siste limet?

Landsmøtet i LLA, 15. april 2016

Steinar Høydal og Linda Eikrem,

Høgskulen i Volda

Vårt materiale

- Våren 2015: **Intervju** med dei fem redaktørane i lokalavisene på Søre Sunnmøre: Møre, Møre-Nytt, Vikebladet/Vestposten, Vestlandsnytt og Synste Møre
- Januar 2016: **Spørjeundersøking** til redaktørane i alle fådagarsavisene i Noreg. 114 svar = svarprosent på 78
- **Dokumentarfilm** om Synste Møre og Vanylven kommune. Opptak frå september 2014 til april 2016.

Redaktørane

- 80 prosent menn, 20 prosent kvinner
- Flest i alderen 40-59 år
- Lang journalistisk erfaring

Alder (N=114)

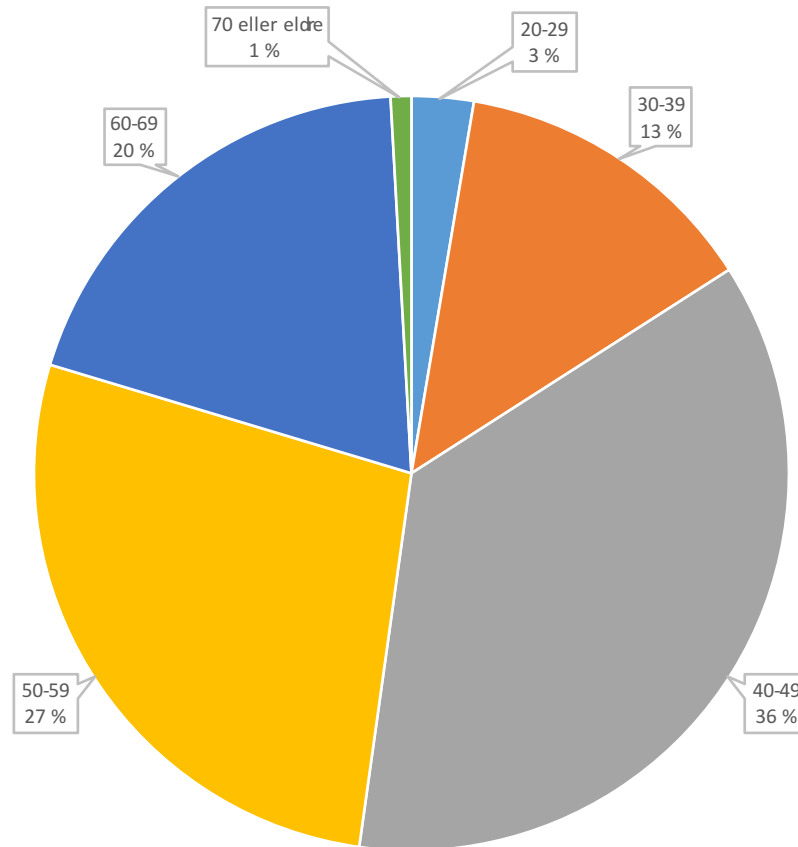

Journalistisk erfaring

Kjønn vs journalistisk erfaring (N=114)

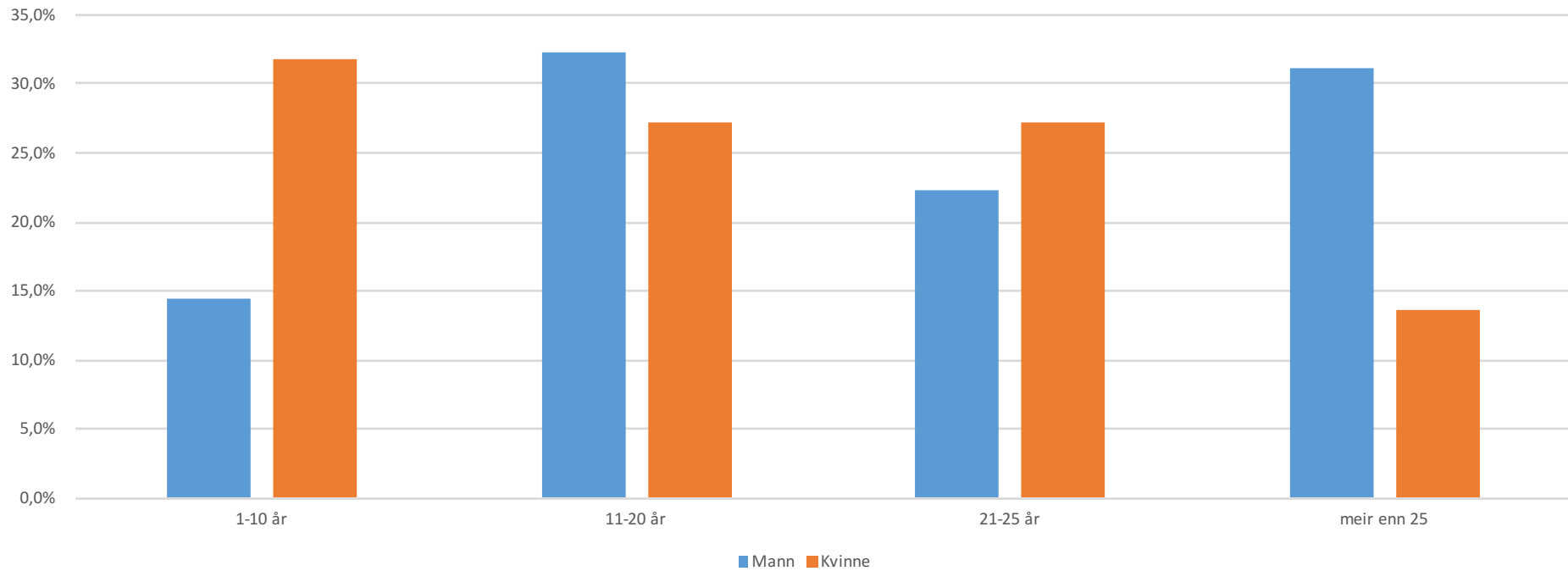

Redaktørf erfaring

Kjønn vs redaktørf erfaring (N=114)

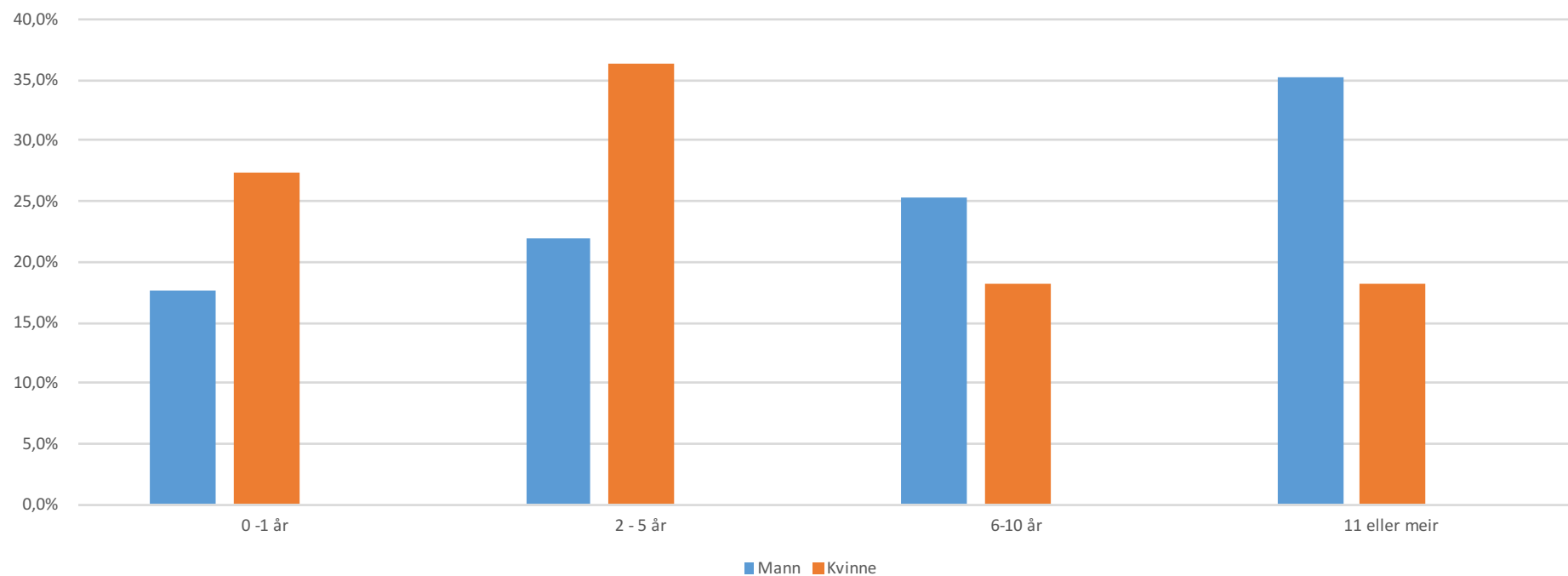

Kor lenge vert du verande redaktør?

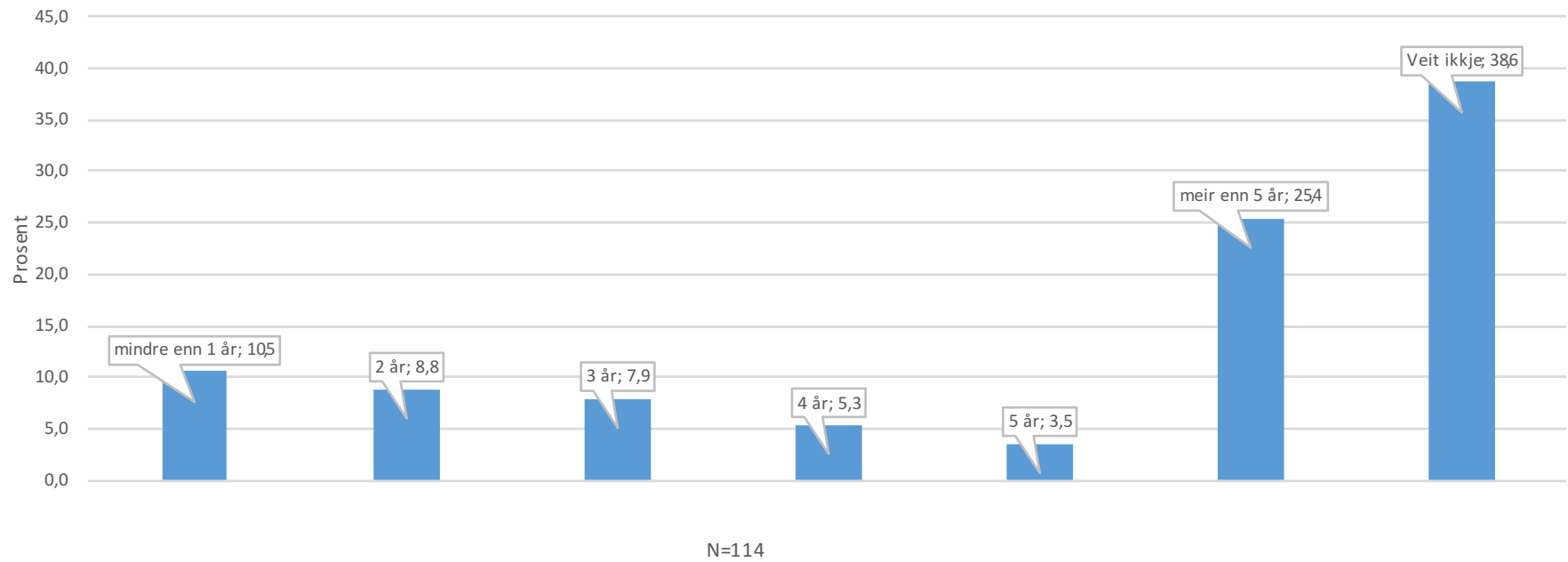

Avisene

- Alle fylka er representerte
- Flest aviser eigd av mediekonsern eller privat aksjeselskap
- Flest eindagsaviser
- Flest med ein eller to kommunar i dekningsområdet

Eigarforhold

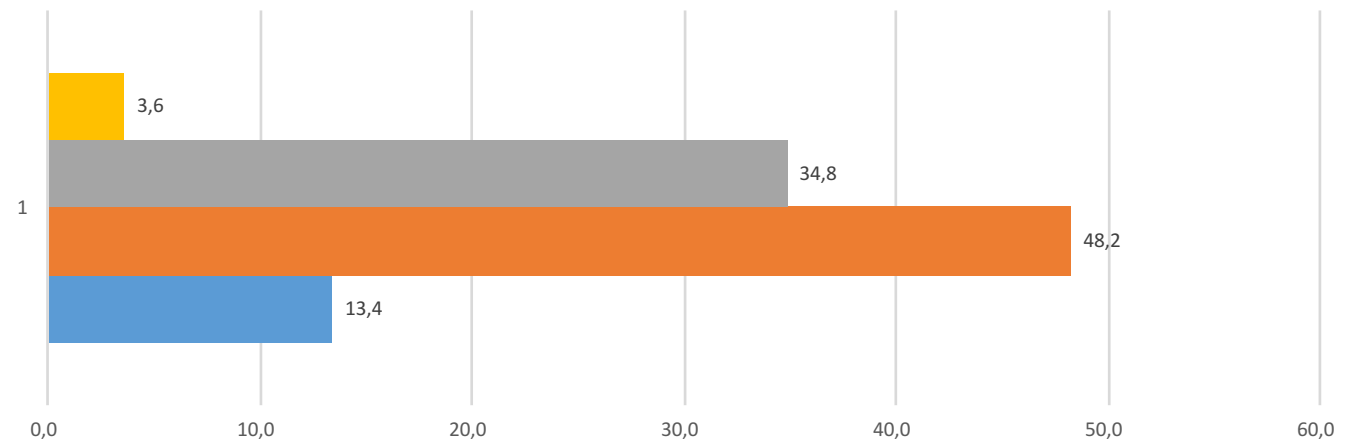

■ Annet ■ Privat aksjeselskap med fleire eigarar ■ Mediekonsern ■ Privat aksjeselskap kontrollert av ein familie

Frekvens

Diagramtittel

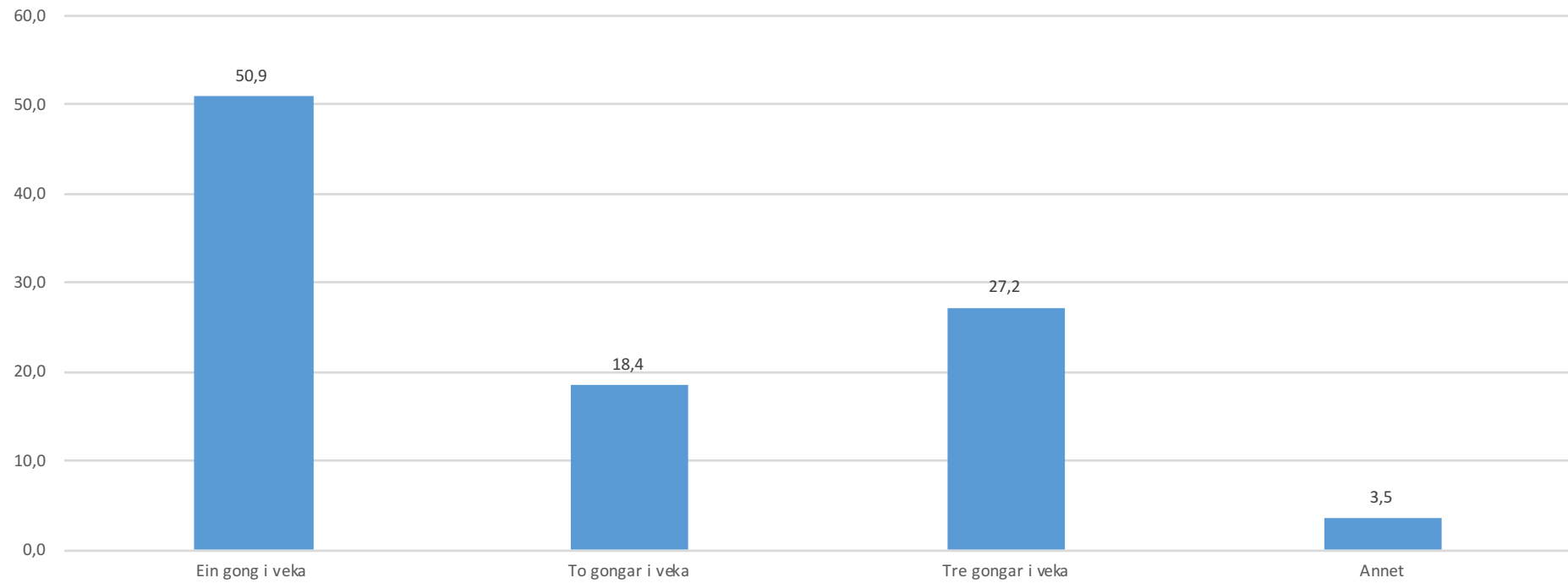

Talet på kommunar i dekningsområdet

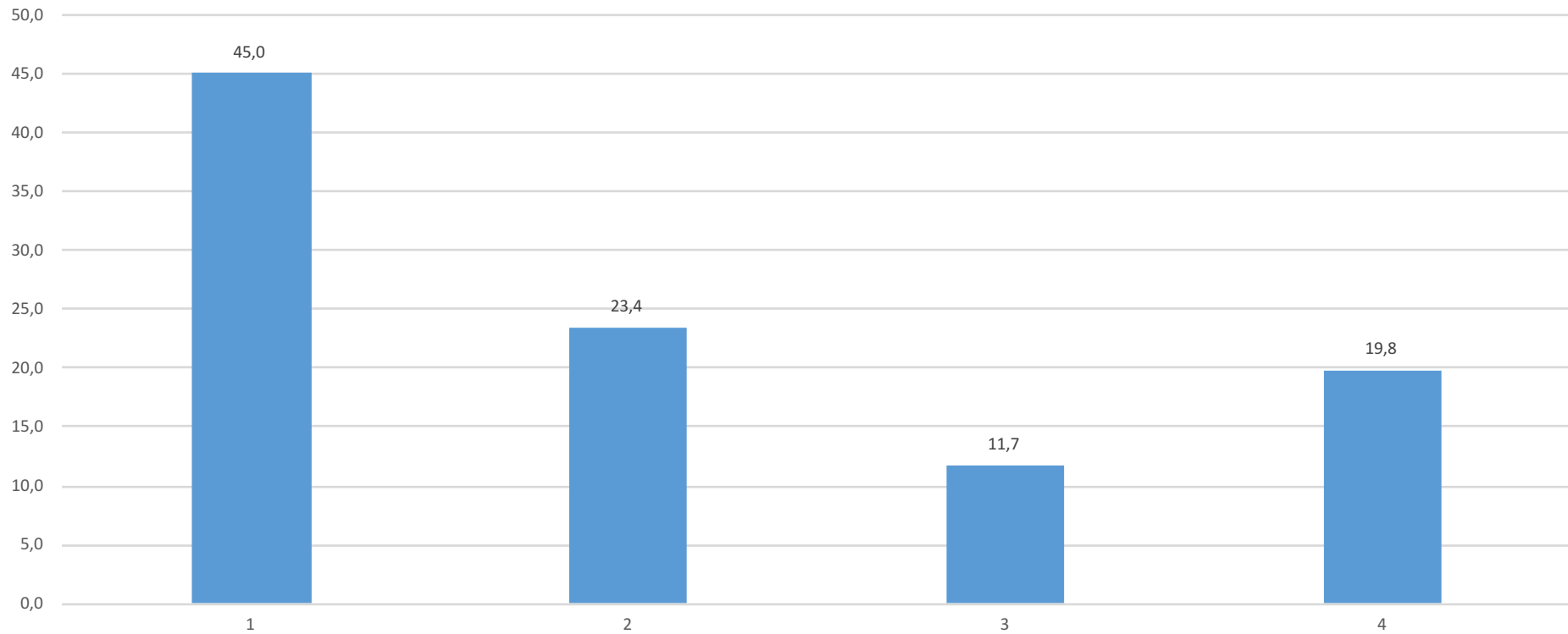

Utviklinga dei siste fem åra

- Eit stort fleirtal har hatt overskot alle eller dei fleste av dei siste fem åra
- Færre redaksjonelt tilsette
- Fleire innspel frå lesarane og auke i talet på lesarinnlegg
- Auke i utgiftene

Overskot eller underskot siste fem åra?

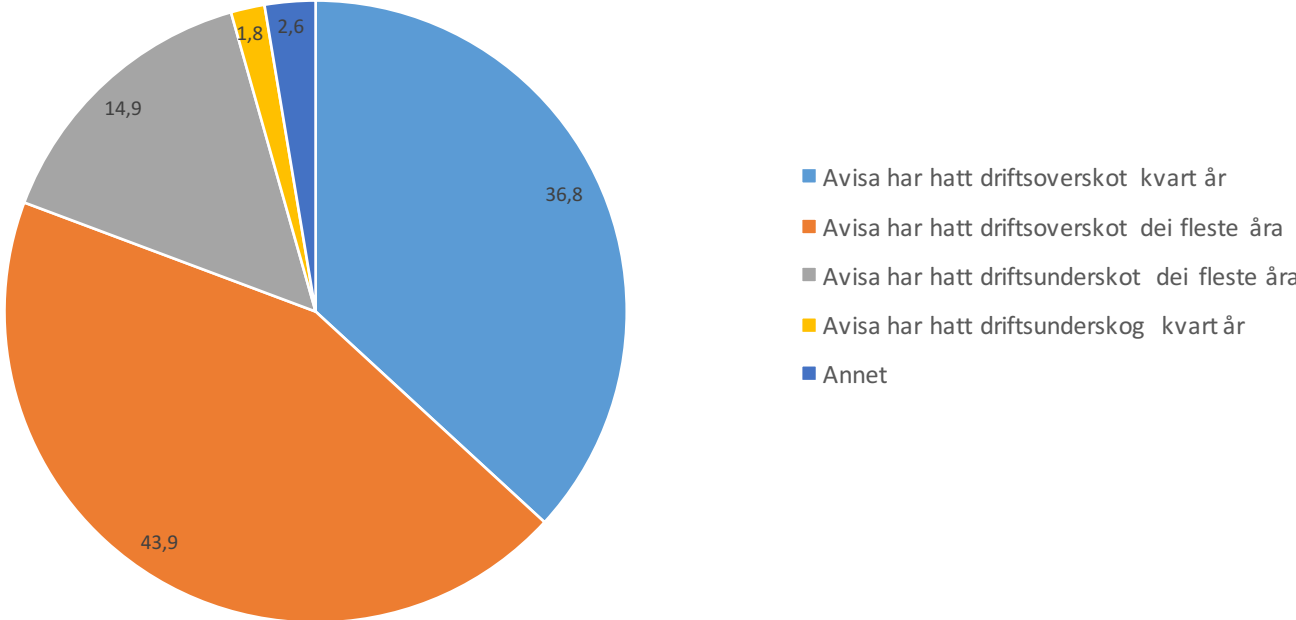

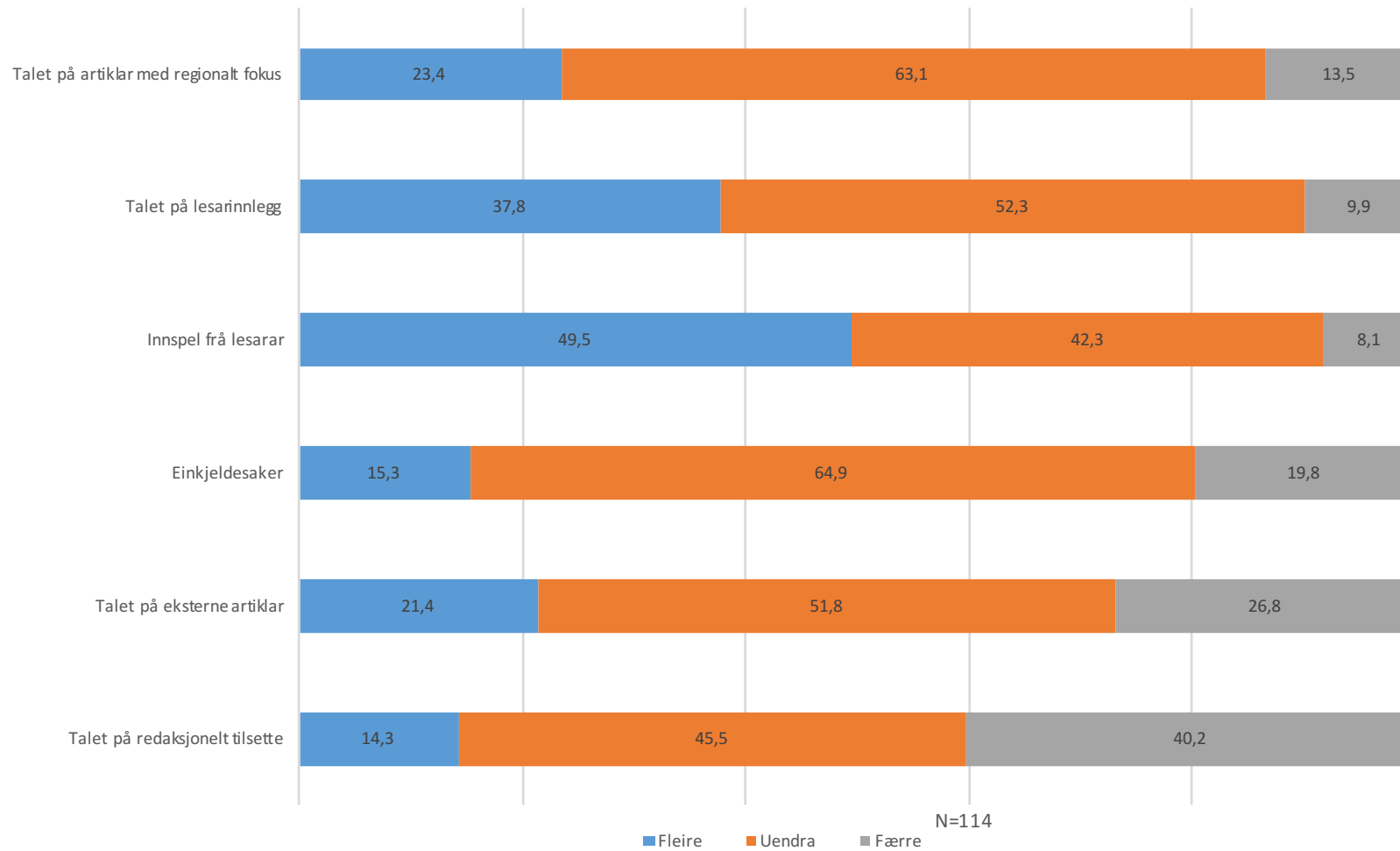

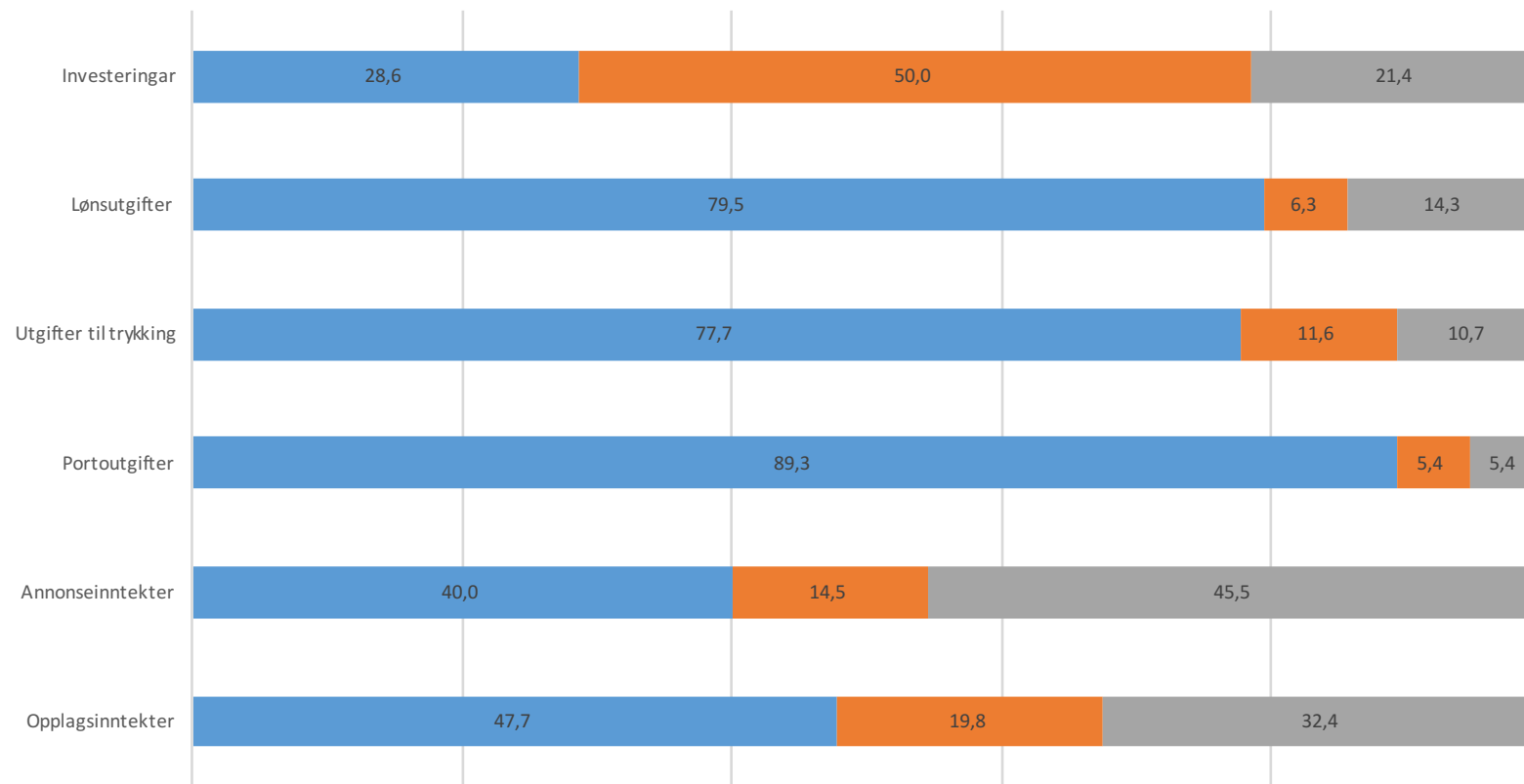

■ HAR AUKA ■ ER UENDRA ■ HAR GÅTT NED

Kommunereforma

- 57 prosent trur det er truleg eller svært truleg at det vert kommunesamanslåing i dekningsområdet
- 90 prosent av avisene ligg i dag eit steinkast frå kommuneadministrasjonen
- 36 prosent får lengre veg til kommuneadministrasjonen etter ei eventuell samanslåing

Kor truleg er kommunesamanslåing?

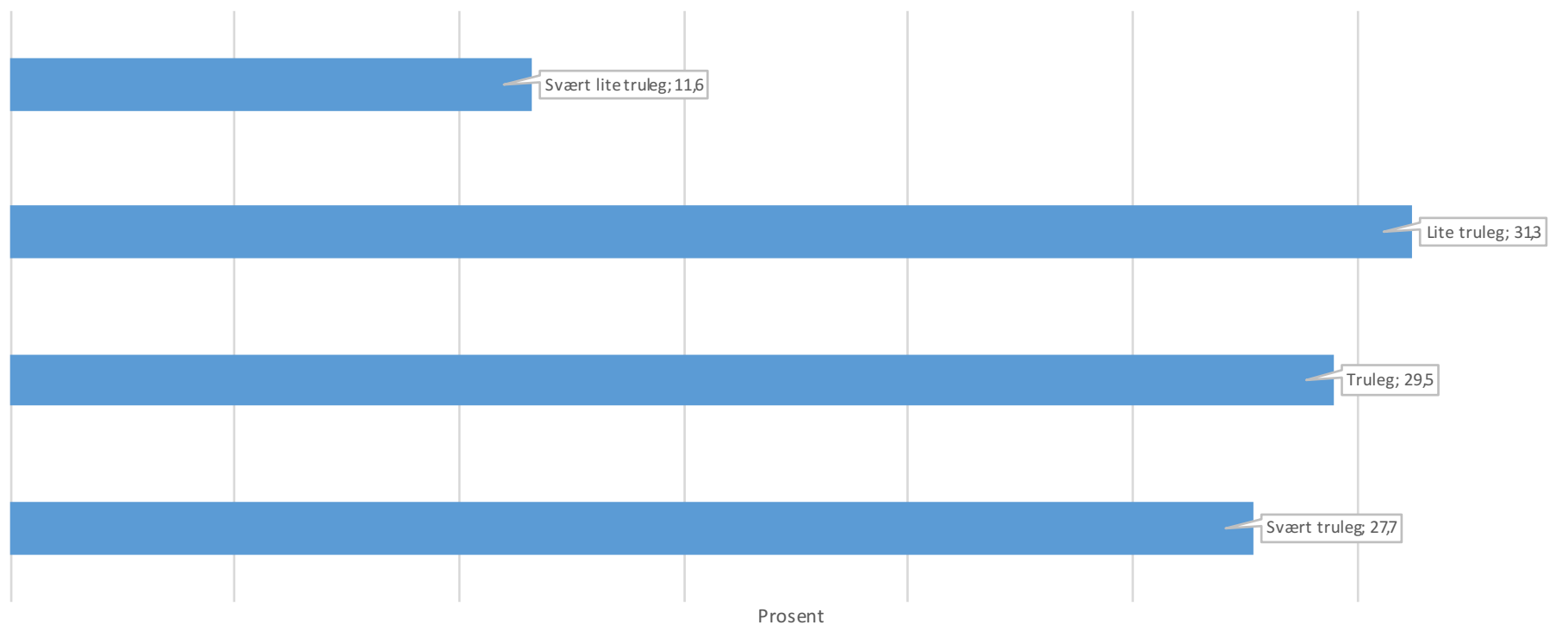

Avstand til kommuneadministrasjon

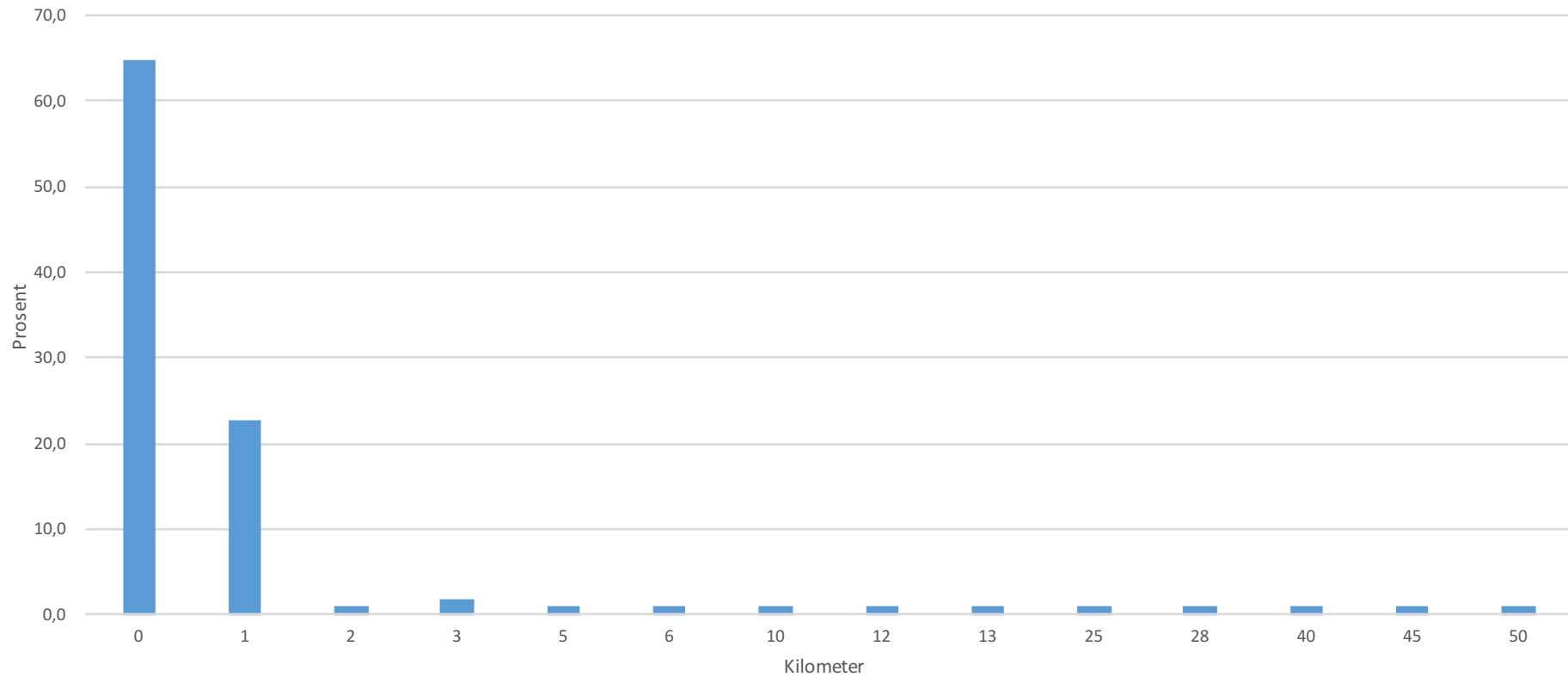

Avstand til kommunesenter etter ei eventuell samanslåing

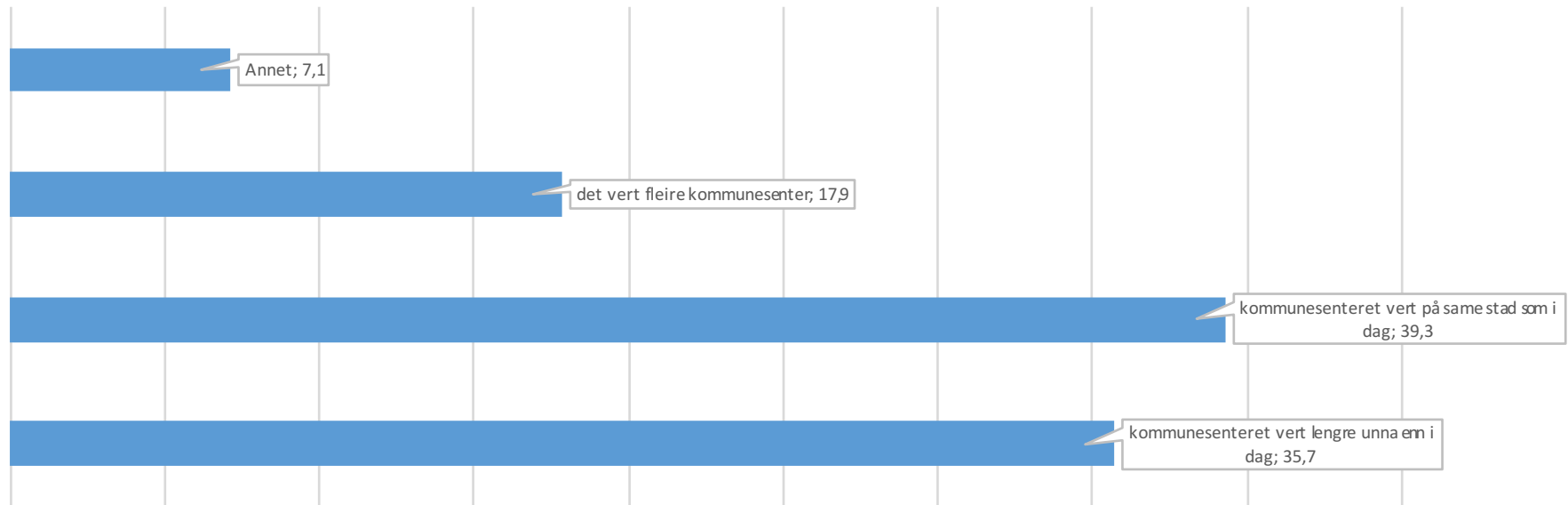

Korleis trur du ei kommunesamanslåing vil påverke driftsvilkåra?

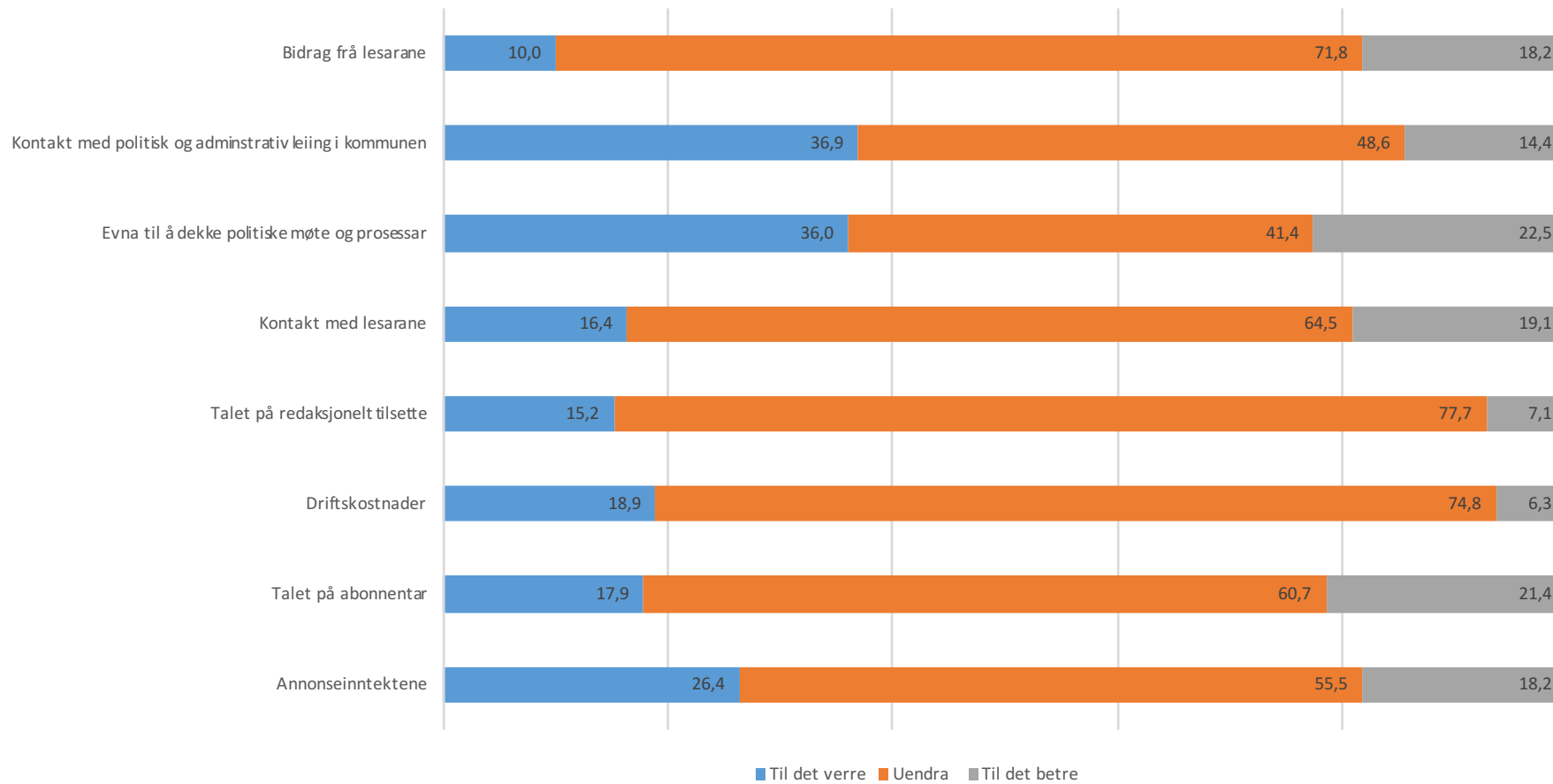

Om fem år.....

- Halvparten tror avisa har drift som i dag
- 10 prosent tror avisa er lagt ned
- 30 prosent tror avisa er slått saman med ei anna lokalavis

Kva trur du har skjedd med avisa di om fem år, dersom det vert kommunesamanslåing?

